Universidad de San Buenaventura

ORGANIGRAMA
UNIVERSIDAD DE SAN BUENAVENTURA, SEDE BOGOTÁ

- Nivel Estratégico Gerencial Prospectivo
- Nivel Estratégico Gerencial (Rectoría)
- Nivel Staff (Asesores)
- Nivel Estratégico Superior de Acompañamiento (Secretaría)
- Nivel Estratégico Alto (Vicerectorías)
- Nivel Estratégico Medio (Decanaturas)
- Nivel táctico (Direcciones)
- Nivel táctico (Jefaturas)
- Nivel táctico (Coordinaciones)
- Nivel operativo

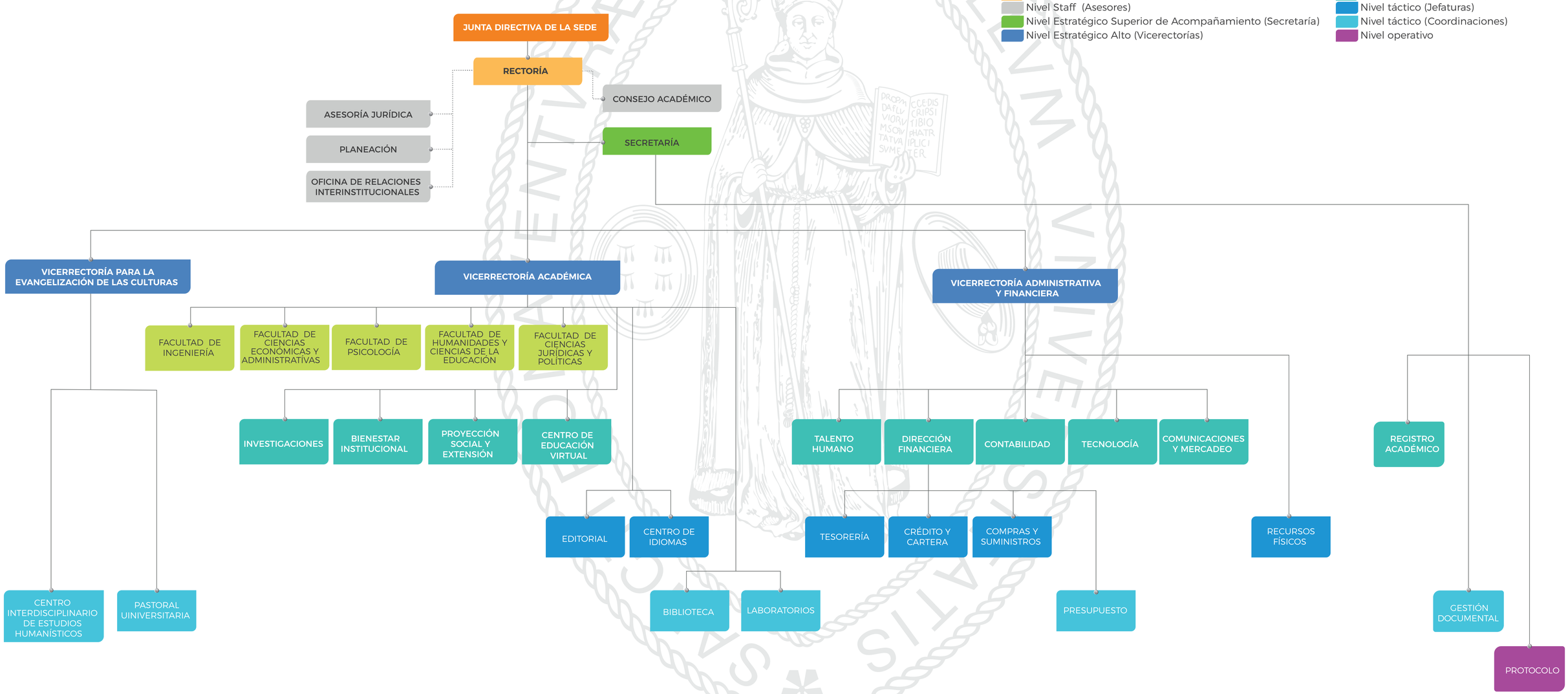

WWW.USBBOG.EDU.CO